MISSION
UNBEKANNTE
BERUFSWELT
Besuche Unternehmen in deiner Region: Landkreis Leipzig
Woche der offenen Unternehmen Sachsen
13. bis 18. März 2017
www.schau-rein-sachsen.de
SCHAU REIN!
Woche der offenen Unternehmen Sachsen

SCHAU REIN!

Woche der offenen Unternehmen Sachsen

Wird unterstützt von:

Freistaat SACHSEN

Bundesagentur für Arbeit
Regionaldirektion Sachsen

Die sächsischen Handwerkskammern

IHK Die Sächsischen Industrie- und Handelskammern

IMPRESSUM

Herausgeber
Sächsisches Staatsministerium für Wirtschaft, Arbeit und Verkehr, Referat 21
Wilhelm-Buck-Straße 2, 01097 Dresden

Gestaltung und Redaktion
Sandstein Kommunikation GmbH
www.sandstein.de

Fotos
Titel: Gestaltung Sandstein Kommuniktion GmbH, Foto: Frank Grätz; S. 4 o.: Isabel Gehrisch; S. 4 u.: Kai Kunath; S. 5 o.: Nathanael Liebergeld; S. 5 u.: Peggy Teicher; S. 6/7: Alexander Miller, The Saxonz; S. 11: www.fotolia.com © Sergiy Bykhunenko; S. 12/13: www.fotolia.com © Robert Kneschke

Copyright
Diese Veröffentlichung ist urheberrechtlich geschützt. Alle Rechte, auch die des Nachdruckes von Auszügen und der fotomechanischen Wiedergabe, sind dem Herausgeber vorbehalten.

WILL-KOMMEN ZUR MISSION UNBEKANNTE BERUFSWELT

Guckst du auch wie ein Schwein ins Uhrwerk, wenn deine Eltern dich fragen, was du mal werden willst? Tiefseetaucher, Geheimagentin oder Raumfahrer? No idea!

Dann lass uns gemeinsam starten – mit **»SCHAU REIN!«** zur Mission Unbekannte Berufswelt.

Eine Woche lang öffnen Unternehmen in deiner Region ihre Türen und zeigen dir den Berufsalltag deines Wunschberufes.

Du kannst mit Chefs und Ausbildern sprechen und vieles selbst ausprobieren.

Wie **»SCHAU REIN!«** funktioniert, wie du dich vorbereiten kannst und welche Angebote es in deiner Region gibt, findest du in diesem Magazin.

3, 2, 1… die Mission beginnt!

WO GEHT'S HIN?

Mein erstes Mal

Ausgezeichnete Azubis erzählen, wie sie zu ihren Berufen kamen.

Seite 4

Seite 6

LIFE IS A DANCE

Alexander »Kelox« Miller von den Breakdancern »The Saxonz« über seinen Traumberuf

HIER GEHT'S LANG ZUM

Job

Der Fahrplan zu deinem Beruf

+ Tipps für Eltern

Seite 8

Vom Vorbereitungscamp zum Raketenstart

3 Tests lassen Dich klarer sehen

Seite 10

SCHAU HIER REIN

Das Offline-Anmeldeformular

Seite 21

GEWINNSPIEL

Sag uns, wie dir das Magazin gefallen hat und gewinne ein Samsung Tablet.

Seite 15

315 Möglichkeiten

Alle Angebote in Deiner Region

Seite 14

WIR HELFEN GERN

Dein Kontakt im Landkreis Leipzig

SCHRITT FÜR SCHRITT – DER COUNTDOWN LÄUFT

Seite 12

* Wie funktioniert's?
* FAQ
* Das »SCHAU REIN!«-Ticket

Mein erstes Mal

»Sei ehrlich – vor allem zu dir selbst!«

Mein »erstes Mal« war ein Schülerpraktikum im Zoo. Ich war davon überzeugt, dass ich Tierpflegerin werde oder Meeresbiologie studiere. Diesen Traum hatte ich seit meiner Kindheit. Doch die Theorie beim Studium und dass ich bei Wind und Wetter draußen sein muss, haben mich abgeschreckt. Dann stieß ich durch Zufall auf den Beruf der Luftverkehrskauffrau und suchte mir ein Praktikum. Für die anschließende Ausbildung wurde ich sogar ausgezeichnet. Jetzt bearbeite ich gemeinsam mit Ingenieuren technische Projekte und kümmere mich zum Teil um Versicherungsfälle der Flugzeuge. Dabei lerne ich vor allem die technischen Details kennen und finde das sehr spannend. Nie hätte ich gedacht, dass das etwas für mich sein könnte. Doch nach vielem Probieren und mit Eigeninitiative habe ich heute den richtigen Weg gefunden.

Isabel Gehrisch
Luftverkehrskauffrau, Abschluss mit Auszeichnung 2016

Kai Kunath
Maurer, 3. Platz der Deutschen Meisterschaft des Zentralverbands Deutsches Baugewerbe 2014

»Motivation kommt durch Spaß an der Arbeit«

Durch ein Schülerpraktikum bei einem Elektriker war für mich schon sehr früh klar: Das ist mein Beruf. Doch dann jobbte ich in den Ferien für eine Hochbaufirma und lernte das Maurerhandwerk kennen. Dafür hatte ich offensichtlich großes Talent. So bot mir mein Meister gleich eine Lehrstelle an. Natürlich griff ich zu, und es hat sich gelohnt: Weil mir die Arbeit so viel Spaß machte, bekam ich beste Noten und konnte als einer der besten sächsischen Gesellen des Baugewerbes bei der Deutschen Meisterschaft 2014 teilnehmen. Heute arbeite ich im Betrieb meines Schwiegervaters und mache meinen Meister.

»Höre immer genau zu! Nur so kannst du dich weiterentwickeln!«

Seit der 7. Klasse habe ich während der Ferien regelmäßig in der Heizungs- und Sanitärfirma meines Onkels gearbeitet und immer genau zugehört. Damals stellte ich fest, dass das Klempnerhandwerk genau mein Ding ist. Auch während meiner Ausbildung hat sich das Aufpassen ausgezahlt: Meine Noten waren so gut, dass mich mein Meister für die »World Skills« vorschlug. Ein halbes Jahr trainierte ich hart mit anderen europäischen Auszubildenden und habe dabei nicht nur meine Fähigkeiten, sondern auch mein Englisch verbessert. Genauigkeit, Zuverlässigkeit und das Lernen von erfahreneren Kollegen brachten mir den ersten Platz und eine Meisterschulung ein.

Nathanael Liebergeld

Anlagentechniker für Sanitär- und Heizungsanlagen, 1. Platz beim Berufswettbewerb »World Skills« 2015 in Sao Paulo/Brasilien

Peggy Teicher

Chemielaborantin, Abschluss mit Auszeichnung 2016

»Lerne, Rückschläge zu verkraften und suche, was dich glücklich macht!«

Was mich wirklich glücklich macht? Nach einem kurvenreichen Weg heute in einem tollen Beruf angekommen zu sein. Das erste Mal habe ich wirklich über meine Berufswahl nachgedacht, als ich mein Abitur fertig hatte. Ich habe ganz viel ausprobiert und mich als Köchin, Krankenschwester, Kellnerin beworben. Auch in die Fußstapfen meiner Eltern stellte ich mich probeweise als Praktikantin im Altenpflegeheim. Nach vielen Rückschlägen kam die Erkenntnis: Chemie. Das habe ich schon in der Schule gern gemacht. Also bewarb ich mich für eine Ausbildung als Chemielaborantin. Aus heutiger Sicht war das die beste Entscheidung und ich weiß: Es lohnt sich immer, dranzubleiben.

LIFE IS A DANCE

Alexander »Kelox« Miller von den preisgekrönten Breakdancern »The Saxonz« über seinen Traumberuf

Er gehört zu den besten Breakdancern Deutschlands, ist fast jedes Wochenende in einer anderen Stadt auf der Welt und tut den ganzen Tag das, was ihm am meisten Spaß macht: tanzen. Wie er das geschafft hat, erzählt Alexander »Kelox« Miller im »SCHAU REIN!«-Interview.

Verdienst du deinen Lebensunterhalt mit Breakdance?
Ja, ich arbeite freiberuflich zu 80 Prozent als Tänzer und zu 20 Prozent als Grafiker.

Wie viele Stunden am Tag bist du auf den Beinen?
Meine Arbeit ist extrem vielseitig und umfasst weitaus mehr als nur das Tanzen. Es gibt Tage, an denen ich Breakdance unterrichte und anschließend selbst trainiere. Und manchmal stehe ich acht Stunden am Tag im Proberaum für ein Theaterstück – ähnlich, wie das bei einem normalen Beruf ist. Darüber hinaus kümmere ich mich um die Gestaltung der Website, T-Shirts, Visitenkarten für die »Saxonz«. Parallel dazu konzipiere ich Shows, arbeite am Musikschnitt oder besorge Bühnenoutfits.

Wie bist du zum Tanzen als Beruf gekommen?
Ich habe schon immer mit Tanzen mein Taschengeld aufgebessert. Den entscheidenden Wendepunkt brachte dann »Reckless 2 – Lebendige Schatten« am Staatsschauspiel Dresden. Damals stand ich kurz vor meiner Bachelorarbeit. Mein Kumpel Rossi erzählte mir von dem Vortanzen, als wir gemütlich im Whirlpool saßen. Kurzerhand gingen wir hin und wurden tatsächlich angenommen. Durch die Arbeit mit dem Choreografen Ted Stoffer und das tägliche Training mit Rossi, der jetzt übrigens mit mir bei den »Saxonz« tanzt, habe ich ein tolles Körperbewusstsein entwickelt und viel über fließende Bewegungsabläufe gelernt.

Was hast du vor dem Tanzen beruflich gemacht und wie soll es weitergehen?
Ich habe Visuelle Kommunikation an der Bauhaus-Universität Weimar studiert und schreibe im Moment an meiner Masterarbeit. Ich möchte

Auf welchen Job hast du Lust? Nimm eine Kostprobe und erlebe deinen Traumberuf in der Praxis: www.schau-rein-sachsen.de

STECKBRIEF

1988 geboren

2006 Abschluss Realschule

2006 – 2008 Ausbildung zum Gestaltungstechnischen Assistenten

2008 – 2013 Studium der Visuellen Kommunikation an der Bauhaus-Universität Weimar

2013 Bachelor-Abschluss

2013 mit »Reckless 2« war der Wunsch besiegelt, das Tanzen zum Beruf zu machen. Seitdem arbeitet er als freiberuflicher Tänzer und Grafiker und schreibt an seiner Masterarbeit.

darin die »Saxonz« als eigene Marke etablieren und zeigen, dass es um mehr als nur ums Tanzen geht. Mein Traum ist es, meine Liebe zum Tanzen mit dem Gestalten zu verbinden. Dann könnte ich für unsere Bühnenproduktionen an der Werbung mitwirken.

Wenn du die Chance hättest: Welchen Beruf würdest du gern mal ausprobieren?

Ich würde gern mehr Erfahrung als Choreograf sammeln. Ich habe oft unheimlich viele Bilder im Kopf, die ich gern zum Leben erwecken würde. Aber ich bin da relativ entspannt. Ich denke, alles kommt zur richtigen Zeit.

Was wolltest du als kleiner Junge werden?

Ich wollte seit der 7. Klasse Grafiker werden, da ich schon immer kreativ war und viel gebastelt habe. Als ich damals die T-Shirts für meine erste Breakdance-Gruppe gestaltet habe, dachte ich mir: Das will ich beruflich machen. Tanzen als Beruf war zu dem Zeitpunkt keine Option: Es gab weder eine Ausbildung für Berufs-Breakdancer, noch hätten mir das meine Eltern erlaubt. Aber am Ende kam alles so, wie es kommen musste und darüber bin ich sehr glücklich.

Weitere Infos: **www.thesaxonz.com**
Alexander und »The Saxonz« in Aktion:
https://vimeo.com/145837856

DER FAHRPLAN ZU DEINEM BERUF

Hier geht's lang!

Berufliche Ziele gibt es viele, doch auf welchem Weg und in welcher Einrichtung du sie erreichst, zeigen wir dir hier.

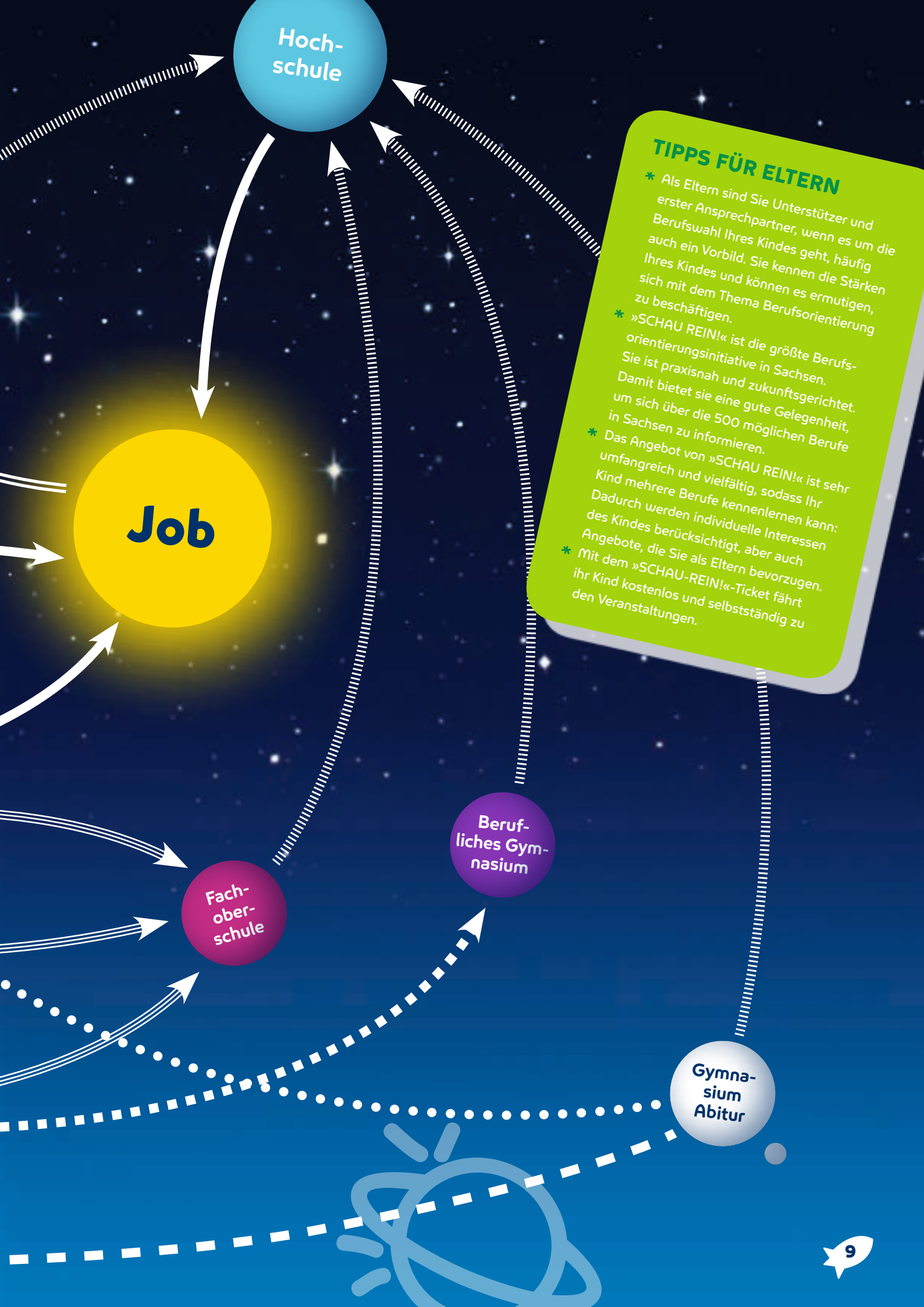

TIPPS FÜR ELTERN

* Als Eltern sind Sie Unterstützer und erster Ansprechpartner, wenn es um die Berufswahl Ihres Kindes geht, häufig auch ein Vorbild. Sie kennen die Stärken Ihres Kindes und können es ermutigen, sich mit dem Thema Berufsorientierung zu beschäftigen.
* »SCHAU REIN!« ist die größte Berufsorientierungsinitiative in Sachsen. Sie ist praxisnah und zukunftsgerichtet. Damit bietet sie eine gute Gelegenheit, um sich über die 500 möglichen Berufe in Sachsen zu informieren.
* Das Angebot von »SCHAU REIN!« ist sehr umfangreich und vielfältig, sodass Ihr Kind mehrere Berufe kennenlernen kann: Dadurch werden individuelle Interessen des Kindes berücksichtigt, aber auch Angebote, die Sie als Eltern bevorzugen.
* Mit dem »SCHAU-REIN!«-Ticket fährt ihr Kind kostenlos und selbstständig zu den Veranstaltungen.

Vom Vorbereitungscamp zum Raketenstart

Es gibt eine Menge Fragen auf dem Weg zum Berufsstart. Wir stellen drei Tests vor, mit denen du dich auf den Berufseinstieg vorbereiten kannst und einen grandiosen Start hinlegst.

1

FINDE DEINEN TRAUMBERUF

Was ist der richtige Beruf für dich? Um das herauszufinden, solltest du dir ein paar Fragen stellen: Was interessiert mich besonders? Was mache ich besonders gern? Kann ich mir vorstellen, auch am Wochenende zu arbeiten? Im Berufe-Universum kannst du all diese Fragen beantworten. Am Ende des Tests bekommst du verschiedene Berufe vorgeschlagen, die alle zu deinen Fähigkeiten und Interessen passen. Jetzt bist du bereit für den Start! Der Countdown kann beginnen.

http://portal.berufe-universum.de

INFORMIERE DICH ÜBER DIE BERUFEWELT

Was macht ein Böttcher, wofür ist ein Nautiker gut und baut ein Wasserbauer wirklich Wasser an? Diese und andere Fragen beantwortet dir das Berufelexikon von bildungsmarkt-sachsen.de. Damit kannst dich über mögliche Berufe informieren und verschaffst dir einen ersten Überblick, wo die Reise hingehen kann.

www.bildungsmarkt-sachsen.de/berufelexikon

TESTE DEINE STÄRKEN

Nur wenn du weißt, was du richtig gut kannst, findest du einen Beruf, der zu dir passt. Bist du sozial und hilfsbereit, mathematisch begabt oder technisch interessiert? Beim Kompetenzcheck der Industrie- und Handelskammer hilft dir dein Lehrer bestimmt gern.

www.karriere-rockt.de/berufswahl/articles/kompetenzcheck.html

»SCHAU REIN!« begleitet dich auf deiner Mission in die unbekannte Berufswelt und zeigt dir, was dich nach dem Schulabschluss erwarten könnte. Hier kannst du Unternehmen von innen anschauen und Berufe ganz praktisch kennenlernen. Also: Melde dich gleich an. Vom **13. bis 18. März** warten viele spannende Angebote auf dich. Wie »SCHAU REIN!« funktioniert, worauf du achten musst und wie du dich vorbereiten kannst, erfährst du hier.

SCHRITT FÜR SCHRITT – DER COUNTDOWN LÄUFT

KONTAKTE

www.schau-rein-sachsen.de

- Fragen zur Plattform »SCHAU REIN!«? Wende dich an unsere Info-Hotline **0351 440 78 - 88** (Mo – Fr 9 – 17 Uhr)
- Fragen zur Berufsorientierung? Dann wende dich bitte an den BO-Lehrer, Berufsberater oder den Praxisberater an deiner Schule.

Wie funktioniert »SCHAU REIN!«?

* Suche dir im Magazin oder direkt auf **www.schau-rein-sachsen.de** die Veranstaltungen aus, die dich interessieren.
* Melde dich auf **www.schau-rein-sachsen.de** mit deiner E-Mail-Adresse und einem Passwort an.*
* Suche dir mithilfe der Angebotsnummer im Heft auf **www.schau-rein-sachsen.de** deine gewünschte Veranstaltung und klicke auf »Buchen«. Natürlich findest du hier auch Angebote anderer Landkreise, für die du dich anmelden kannst. Anmeldeschluss ist der **6. März 2017**.
* Sobald du dein Angebot gebucht hast, erscheint der Button, mit dem du gleich dein »SCHAU-REIN!«-Ticket bestellen kannst. Bitte beachte: Tickets können nur bis zum **1. März 2017** gebucht werden.
* Falls du durch die Teilnahme an »SCHAU REIN!« Unterricht verpasst, benötigst du eine Freistellung. Den Antrag dafür bekommst du per E-Mail zur Buchungsbestätigung.

* Falls du keine eigene E-Mail-Adresse hast, nutze eventuell die E-Mail-Adresse deiner Eltern. Es ist auch möglich, dass ein Freund für dich bucht. Alternativ kannst du den Teilnahmebogen auf der Rückseite dieses Heftes verwenden. Trage hier deine Wunschveranstaltung ein und gib die Karte deinem BO-Lehrer oder Berufsberater. Allerdings erhältst du dann keine Buchungsbestätigung und auch keine Informationen, falls es zu Änderungen des Angebots kommt.

Noch Fragen?

Was erwartet mich bei »SCHAU REIN!«? Das Unternehmen stellt sich und den Ausbildungsberuf vor. Es erklärt dir, was es von den Bewerbern erwartet, wie eine gute Bewerbung aussieht und welche Entwicklungschancen es im Unternehmen gibt. Danach gibt es noch praktische Einblicke, bei denen du nach Herzenslust ausprobieren und den Arbeitsalltag nachempfinden kannst. Häufig lernst du auch aktuelle Auszubildende kennen und kannst ihnen Fragen stellen.

Wie kann ich mich vorbereiten? Sei pünktlich da und pack dir Papier und Stift ein, um dir Notizen zu machen. Vielleicht hast du schon Fragen zum Berufsbild oder zum Unternehmen, die du dir notierst und vor Ort stellen kannst.

Was mache ich, wenn eine Veranstaltung ausgebucht ist? Du kannst dich auf eine Warteliste setzen lassen und bekommst eine E-Mail, wenn das Unternehmen eine zweite Veranstaltung einstellt.

Wie kann ich eine Veranstaltung absagen? Klicke nach dem Login auf »gebuchte Angebote« und auf »Absagen«.

Ich habe ein »SCHAU-REIN!«-Ticket gebucht. Wo und wann bekomme ich mein Ticket? Die Tickets werden rechtzeitig an die Schulen geschickt und durch den BO-Lehrer verteilt.

Bekomme ich eine Teilnahmebestätigung? Zwei Tage vor einem von dir gebuchten Angebot erhältst du eine Erinnerungs-E-Mail. Dort findest du als Anhang deine Teilnahmebestätigung. Du kannst sie einfach ausdrucken und im Unternehmen unterschreiben lassen.

Benötige ich eine Freistellung von der Schule? Bitte frage deinen BO-Lehrer, ob du eine Freistellung abgeben musst. Das Formblatt bekommst du per E-Mail zur Buchungsbestätigung.

Das »SCHAU-REIN!«-Ticket

- Das »SCHAU-REIN!«-Ticket ist kostenlos und gilt sachsenweit in Regionalbahnen, im Regionalexpress, in der S-Bahn, den Bussen und der Straßenbahn, aber nicht für EC, D, IC oder ICE.
- Das Ticket ist personalisiert und nicht übertragbar. Du kannst es bis zum **1. März 2017** buchen. Es muss von deinem Lehrer bestätigt werden.
- Du bekommst für jeden Tag, an dem du eine »SCHAU-REIN!«-Veranstaltung besuchst, ein neues Ticket.
- Dieses Ticket ist deutschlandweit ein einmaliges Angebot. Es wird vom Freistaat Sachsen, den sächsischen Verkehrsverbünden und Verkehrsunternehmen gefördert.

WIR HELFEN GERN

Die Raumstation in deiner Nähe

MARIE-LUISE RIEGER
ZAROF. GmbH
im Auftrag des Landkreises Leipzig,
Stabsstelle des Landrates |
Wirtschaftsförderung & Kreisentwicklung
E-Mail: ml.rieger@zarof-gmbh.de
Telefon: 0341 2172916

Du willst nicht irgendeinen, du willst DEINEN Beruf finden? Du bist bereit für spannende Einblicke? Dann mach dich auf den Weg. Vom 13. bis 18. März 2017 bieten dir eine Menge Unternehmen im Landkreis Leipzig »SCHAU REIN!« – die Woche der offenen Unternehmen Sachsen. Und so könnte was daraus werden: **1.** Tausche dich zu Hause, im Bekanntenkreis und in der Schule über Berufe aus. **2.** Plane deine »SCHAU-REIN!«-Tour (bitte deine Eltern, dich zu begleiten) und buche deine Plätze auf www.schau-rein-sachsen.de. **3.** Besorge dir dein kostenloses »SCHAU-REIN!«-Ticket für Bus und Bahn. Auf geht's und viel Erfolg!

TERMINE ★ TERMINE ★ TERMINE

4.2.2017 2. Regionale Ausbildungs- und Studienmesse, Muldentalhalle, Gebäude 51, Grimma, 9 – 12 Uhr
www.grimma.de/bildung_ausbildung-studienmesse

4.2.2017 13. Berufsorientierungsmesse an der Dinterschule, Borna, 9 – 13 Uhr
www.dinter-schule.de/bomesse

27.4.2017 Girl's Day, Boy's Day, deutschlandweit www.girls-day.de | www.boys-day.de

22.9.2017 MUM – Markranstädter Unternehmermesse, Stadthalle, Markranstädt, 9.30 – 18 Uhr
www.markranstaedt.de

November 2017 (genauer Termin wird noch bekannt gegeben) Branchentag in Wurzen, Magnus-Gottfried-Lichtwer-Gymnasium, Wurzen, 9.30 – 18 Uhr
www.vhs-muldental.de/branchentage

WEITERE KONTAKTE IN DEINER REGION

Berufsinformationszentrum
Agentur für Arbeit Oschatz
Oststraße 3, 04758 Oschatz
Eileen Lennig
Telefon: 03435 980-292

53 Möglichkeiten

Alle Angebote in deiner Region:
Landkreis Leipzig

SCHAU REIN! Woche der offenen Unternehmen Sachsen

Berufsbild	Unternehmen	PLZ Ort	Treffpunkt	Dauer	Mo 13.3.	Di 14.3.	Mi 15.3.	Do 16.3.	Fr 17.3.	Sa 18.3.	ab Kl.	Angebot-Nr.
Altenpfleger/-in, Ergotherapeut/-in	DRK-Kreisverband Leipzig-Land e. V.	**04442** Zwenkau	Schulstr. 17	3 h				10:00			9	013 57 177
Ausbildung im Recyclingbetrieb: Chemikant/-in, Chemielaborant/-in, Fachkraft für Kreislauf- u. Abfallwirtschaft (m/w)	WRC World Resources Company GmbH	**04808** Wurzen	Industriestr. 7	3 h				16:00			8	002 76 076
Ausbildung zum Steuerfachangestellten (m/w)	Connex Steuer- und Wirtschafts-beratung GmbH	**04552** Borna	Wettinstr. 1	4 h			13:00				9	013 57 151
Ausbildung zum/-r Elektroniker/-in	Elektro Lehmann	**04651** Bad Lausick	Ballendorfer Str. 18 a	2 h			9:00				8	013 54 553
Bäcker/in, Konditor/-in	Wendl GmbH Konditorei & Bäckerei	**04416** Markkleeberg	Apelsteinallee 4	1,5 h				21:00			9	013 55 243
Bäcker/in, Konditor/-in	Wendl GmbH Konditorei & Bäckerei	**04416** Markkleeberg	Apelsteinallee 4	2 h			10:00				8	013 55 244
Bankkaufmann/-frau	Raiffeisenbank Grimma eG	**04668** Grimma	Käthe-Kollwitz-Str. 2	2 h		13:00					9	011 74 985
Beamtenausbildung »Studieren im Studiengang Steuerverwaltung«	Finanzamt Grimma	**04668** Grimma	Lausicker Str. 2	1,5 h			9:00				10	003 42 077
Beamtenausbildung im Ausbildungsberuf Finanzwirt/-in für die Steuerverwaltung	Finanzamt Grimma	**04668** Grimma	Lausicker Str. 2	1,5 h			10:30				8	003 42 076
Berufe im Bäckerhandwerk	Backhaus Hennig	**04442** Zwenkau	Schmiedeweg 1	5 h	9:00						7	013 51 854
Berufe im Bäckerhandwerk	Backhaus Hennig	**04442** Zwenkau	Schmiedeweg 1	5 h	9:00						7	013 51 856
Berufe im Bäckerhandwerk	Backhaus Hennig	**04442** Zwenkau	Schmiedeweg 1	5 h	9:00						7	013 51 857
Berufe im Bäckerhandwerk	Backhaus Hennig	**04442** Zwenkau	Schmiedeweg 1	5 h			9:00				7	013 51 858

Melde dich mit der Angebots-Nr. an auf www.schau-rein-sachsen.de

Berufsbild	Unternehmen	PLZ Ort	Treffpunkt	Dauer	Mo 13.3.	Di 14.3.	Mi 15.3.	Do 16.3.	Fr 17.3.	Sa 18.3.	ab Kl.	Angebot-Nr.
Berufe im Bäckerhandwerk	Backhaus Hennig	**04442** Zwenkau	Schmiedeweg 1	5 h			9:00				7	013 518 59
Berufe im Bäckerhandwerk	Backhaus Hennig	**04442** Zwenkau	Schmiedeweg 1	5 h			9:00				7	013 518 60
Chemikant/-in, Chemielaborant/-in, Fachkraft für Kreislauf- u. Abfallwirtschaft (m/w)	WRC World Resources Company GmbH	**04808** Wurzen	Industriestr. 7	3 h				10:00			8	000 983 93
Elektroniker(in) für Energie- und Gebäudetechnik	FEST-Frohburger-Elektro-System-Technik GmbH	**04654** Frohburg	Wolfslückenweg 27	2 h				13:00			8	013 514 73
Elektroniker(in) für Informations- und Telekommunikationstechnik	FEST-Frohburger-Elektro-System-Technik GmbH	**04654** Frohburg	Wolfslückenweg 27	2 h				13:00			8	013 514 77
Exam. Altenpfleger/-in	K & S Seniorenresidenz – Grimma – Haus Muldental	**04668** Grimma	Karl-Marx-Str. 15	3 h				14:00			9	004 197 41
Fachkraft für Fruchtsafttechnik, Mechatroniker/in, Fachkraft für Lagerlogistik und Kaufmann/-frau für Spedition- und Logistikdienstleistung	Sonnländer Getränke GmbH	**04571** Rötha	Waldstr. 4	2,5 h		9:30					8	013 514 91
Fachkraft für Lagerlogistik	Holzwerke Ladenburger GmbH & Co. KG	**04643** Geithain	Freie Flur 3	9 h						07:00	8	013 567 95
Fachkraft für Lagerlogistik (m/w)	anona GmbH	**04680** Colditz	Mühlgasse 3	6 h	8:00						8	008 676 19
Fachkraft für Lebensmitteltechnik (m/w)	anona GmbH	**04680** Colditz	Mühlgasse 3	6 h	8:00						8	008 676 16
Gärtner/-in Fachrichtung Obstbau	Bundessortenamt, Prüfstelle Wurzen	**04808** Wurzen	Torgauer Str. 100	3 h				9:00			7	001 791 63
Gärtner/-in Fachbereich Obstbau	Obstland Dürrweitzschen AG	**04668** Grimma	Dürrweitzschen, Obstland-Str. 48	2 h			10:00				8	002 846 05
Holzbearbeitungsmechaniker in Geithain	Holzwerke Ladenburger GmbH & Co. KG	**04643** Geithain	Freie Flur 3	9 h						07:00	8	011 749 88
Industriekauffrau/-mann, Mechatroniker/-in	DencoHappel Production GmbH	**04808** Wurzen	Lüptitzer Str. 39	5 h		9:00					7	011 864 39
Industriemechaniker/-in	MUEG Mitteldeutsche Umwelt- und Entsorgung GmbH	**04575** Neukieritzsch OT Lippendorf	Pereser Str. 1	2,5 h				10:00			8	013 571 09
Kauffrau/Kaufmann für Büromanagement	Obstland Dürrweitzschen AG	**04668** Grimma	OT Dürrweitzschen, Obstland-Str. 48	2 h			10:00				8	005 977 19
Kaufmann im Groß- und Außenhandel	Brillux GmbH & Co. KG	**04416** Markkleeberg/ Wachau	Weinteichstr. 2	0,5 h				13:00			8	013 408 63
Kaufmann im Groß- und Außenhandel	Brillux GmbH & Co. KG	**04416** Markkleeberg/ Wachau	Weinteichstr. 2	0,5 h				13:30			8	013 408 66

Berufsbild	Unternehmen	PLZ Ort	Treffpunkt	Dauer	Mo 13.3.	Di 14.3.	Mi 15.3.	Do 16.3.	Fr 17.3.	Sa 18.3.	ab Kl.	Angebot-Nr.
Kaufmann im Groß- und Außenhandel	Brillux GmbH & Co. KG	**04416** Markkleeberg/ Wachau	Weinteichstr. 2	0,5 h				14:00			8	013 408 67
Kaufmann im Groß- und Außenhandel	Brillux GmbH & Co. KG	**04416** Markkleeberg/ Wachau	Weinteichstr. 2	0,5 h				14:30			8	013 408 68
Kaufmann im Groß- und Außenhandel	Brillux GmbH & Co. KG	**04416** Markkleeberg/ Wachau	Weinteichstr. 2	0,5 h				15:00			8	013 408 69
Kaufmann im Groß- und Außenhandel	Brillux GmbH & Co. KG	**04416** Markkleeberg/ Wachau	Weinteichstr. 2	0,5 h				15:30			8	013 408 70
Maschinen- und Anlagenführer/-in	MUEG Mitteldeutsche Umwelt- und Entsorgung GmbH	**04575** Neukieritzsch OT Lippendorf	Pereser Str. 1	2,5 h				10:00			8	013 571 10
Maschinen- und Anlagenführer (w/m)	anona GmbH	**04680** Colditz	Mühlgasse 3	6 h	8:00						8	005 833 01
Mechaniker/-in für Land- und Baumaschinen-technik	Obstland Dürrweitzschen AG	**04668** Grimma	OT Dürrweitzschen, Obstland-Str. 48	2 h			10:00				8	005 977 23
Mechatroniker/-in	MUEG Mitteldeutsche Umwelt- und Entsorgung GmbH	**04575** Neukieritzsch OT Lippendorf	Pereser Str. 1	2,5 h				10:00			8	013 571 08
Mechatroniker (w/m)	anona GmbH	**04680** Colditz	Mühlgasse 3	6 h	8:00						8	003 010 51
Mechatroniker/Nutzfahrzeugtechnik	Regionalbus Leipzig GmbH	**04680** Colditz	Grimmaische Str. 49	3 h		13:00					8	013 511 20
Mechatroniker/Nutzfahrzeugtechnik	Regionalbus Leipzig GmbH	**04442** Zwenkau	Pegauer Str. 124	3 h			13:00				8	013 511 21
Mechatroniker/Nutzfahrzeugtechnik	Regionalbus Leipzig GmbH	**04828** Bennewitz	Leipziger Str. 79	3 h				13:00			8	013 511 22
Metallbauer/-in, Konstruktionstechnik und Konstruktionsmechaniker/-in	Holl GmbH	**04416** Markkleeberg	Koburger Str. 205	2 h			13:00				7	013 386 84
Modellbauer/-in im Gießereimodellbau	MODELLBAU ROST	**04420** Markranstädt	Siemensstr. 7	5 h		10:00					8	004 108 00
Modellbauer/-in im Gießereimodellbau	MODELLBAU ROST	**04420** Markranstädt	Siemensstr. 7	5 h			10:00				8	004 108 01

Melde dich mit der Angebots-Nr. an auf www.schau-rein-sachsen.de

Berufsbild	Unternehmen	PLZ Ort	Treffpunkt	Dauer	Mo 13.3.	Di 14.3.	Mi 15.3.	Do 16.3.	Fr 17.3.	Sa 18.3.	ab Kl.	Angebot-Nr.
Modellbauer/-in im Gießereimodellbau	MODELLBAU ROST	**04420** Markranstädt	Siemensstr. 7	5 h	10:00						8	004 108 02
Modellbauer/-in im Gießereimodellbau	MODELLBAU ROST	**04420** Markranstädt	Siemensstr. 7	5 h					10:00		8	004 108 03
Modellbauer/-in im Gießereimodellbau	MODELLBAU ROST	**04420** Markranstädt	Siemensstr. 7	5 h				10:00			8	004 108 04
Notarfachangestellte/-r	Notarkammer Sachsen	**04416** Markkleeberg	Koburger Str. 33	3 h			14:00				8	011 749 53
Produktionsfachkraft Chemie (m/w)	Ferro GmbH	**04680** Colditz	Furtweg 23	3 h			9:00				8	013 572 08
Vorstellen von Berufen in der Abwasserwirtschaft	MUEG Mitteldeutsche Umwelt- und Entsorgung GmbH	**04571** Rötha OT Espenhain	An der Mölbiser Landstr. 1	3,5 h			10:00				8	013 571 07
Zahnmedizinische Fachangestellte	Zahnarztpraxis Dr. Ute Franz	**04821** Brandis	Braustr. 34	3,5 h		8:30					7	013 523 71

Melde dich mit der Angebots-Nr. an auf **www.schau-rein-sachsen.de**

Und was willst DU werden???

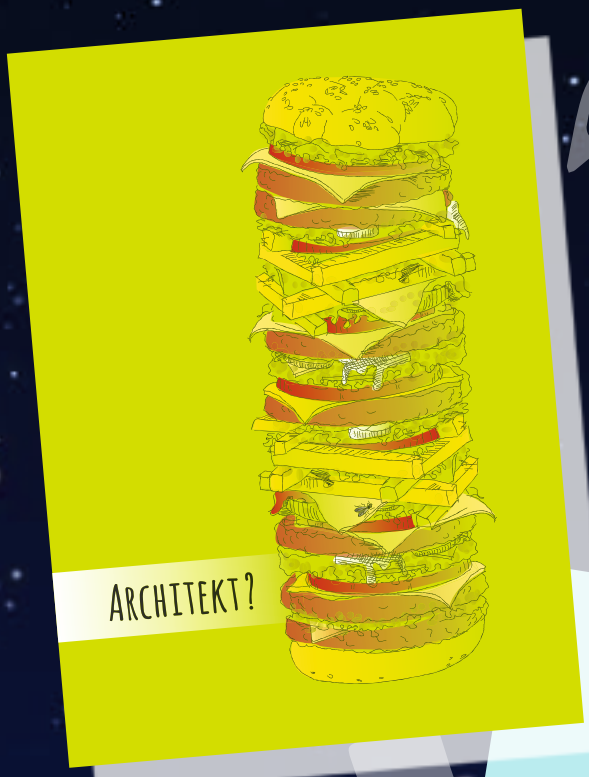

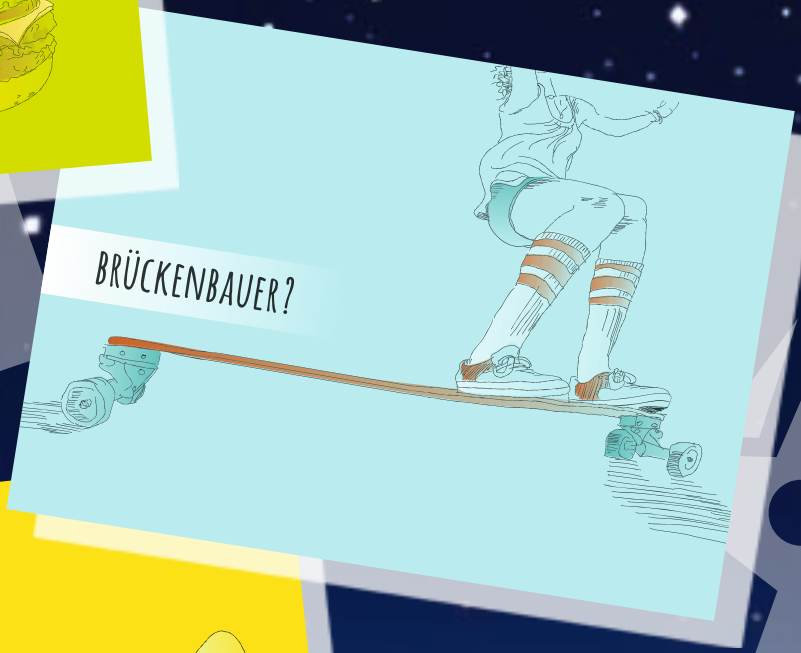

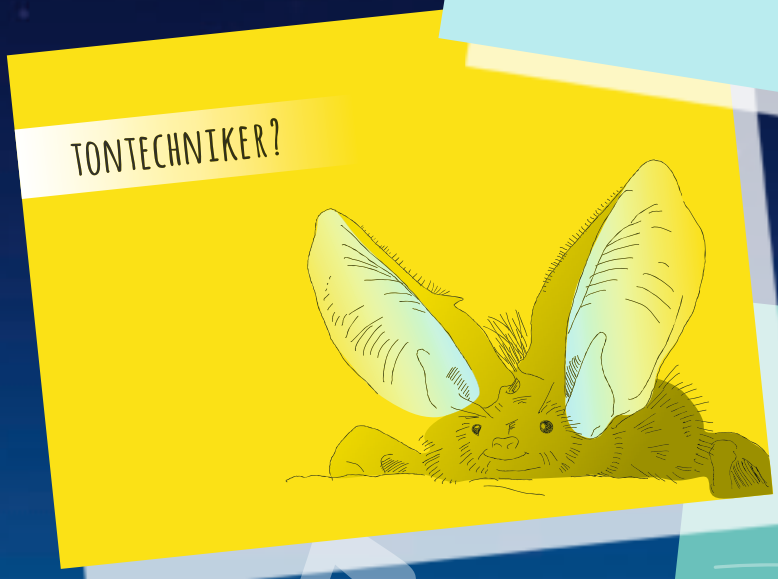

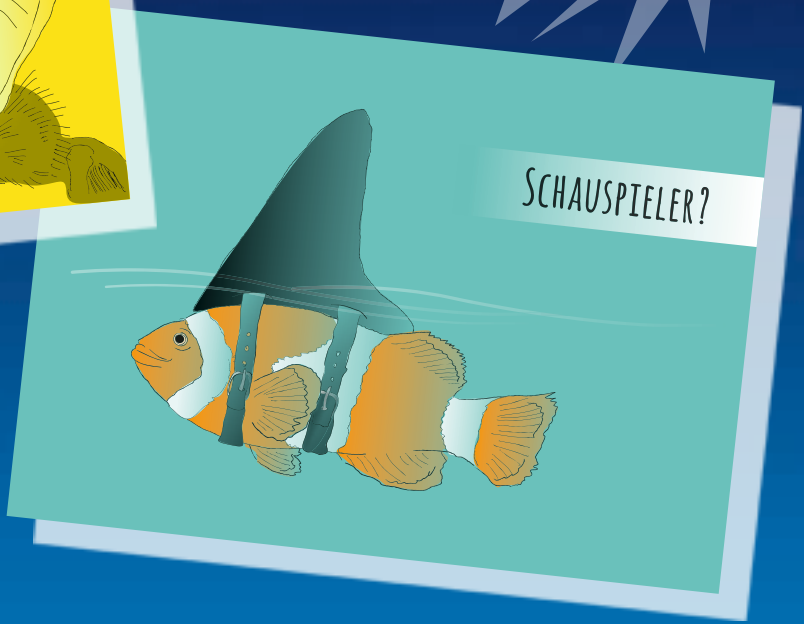

Was ist DEIN Traumberuf?

GEWINNSPIEL

Wie hat dir das Magazin gefallen? Beantworte die folgenden Fragen und gewinne mit etwas Glück ein **Samsung Tablet Galaxy S2 T813** (1. Preis), einen **Apple iPod nano** (2. Preis) oder ein **Endubro i5 Fitness Armband** (3. Preis).

Schick uns die ausgefüllte Karte bis spätestens **31. März 2017** per Post. Du kannst die Karte auch fotografieren und uns mit Angabe deines Namens und deiner Adresse an **schau-rein@sandstein.de** mailen. Teilnehmen kannst du, wenn du eine »SCHAU-REIN!«-Veranstaltung besucht hast.

Wie hast du das Magazin bekommen?

- ○ verteilt durch BO-Lehrer/Berufsberater
- ○ lag in der Schule aus
- ○ Hinweis vom Lehrer
- ○ Empfehlung von Freund(in)

Wie gefällt dir das Magazin? (Schulnoten)

○ 1 ○ 2 ○ 3 ○ 4 ○ 5 ○ 6

Hat dich das Magazin angesprochen?

○ 1 ○ 2 ○ 3 ○ 4 ○ 5 ○ 6

Fühlst du dich dank des Magazins ausreichend informiert?

○ 1 ○ 2 ○ 3 ○ 4 ○ 5 ○ 6

Welche Informationen haben dir gefehlt?

DEIN PERSÖNLICHER SCHAU-REIN-PLANER*

Name, Vorname

Klasse

Schule

Hier ist Platz für deine Wunschtermine:

Nummer (aus der Liste)	Unternehmen	Tag	Uhrzeit	»SCHAU-REIN!«-Ticket	Bemerkung

Unterschrift des Schülers

Unterschrift der Eltern

* Du kannst die Karte auch ausfüllen und deinem BO-Lehrer oder dem Berufsberater in deiner Schule geben, der dich anmeldet.

Nicht vergessen! Wunschtermine unter **www.schau-rein-sachsen.de** bis zum **6. März 2017** verbindlich buchen!

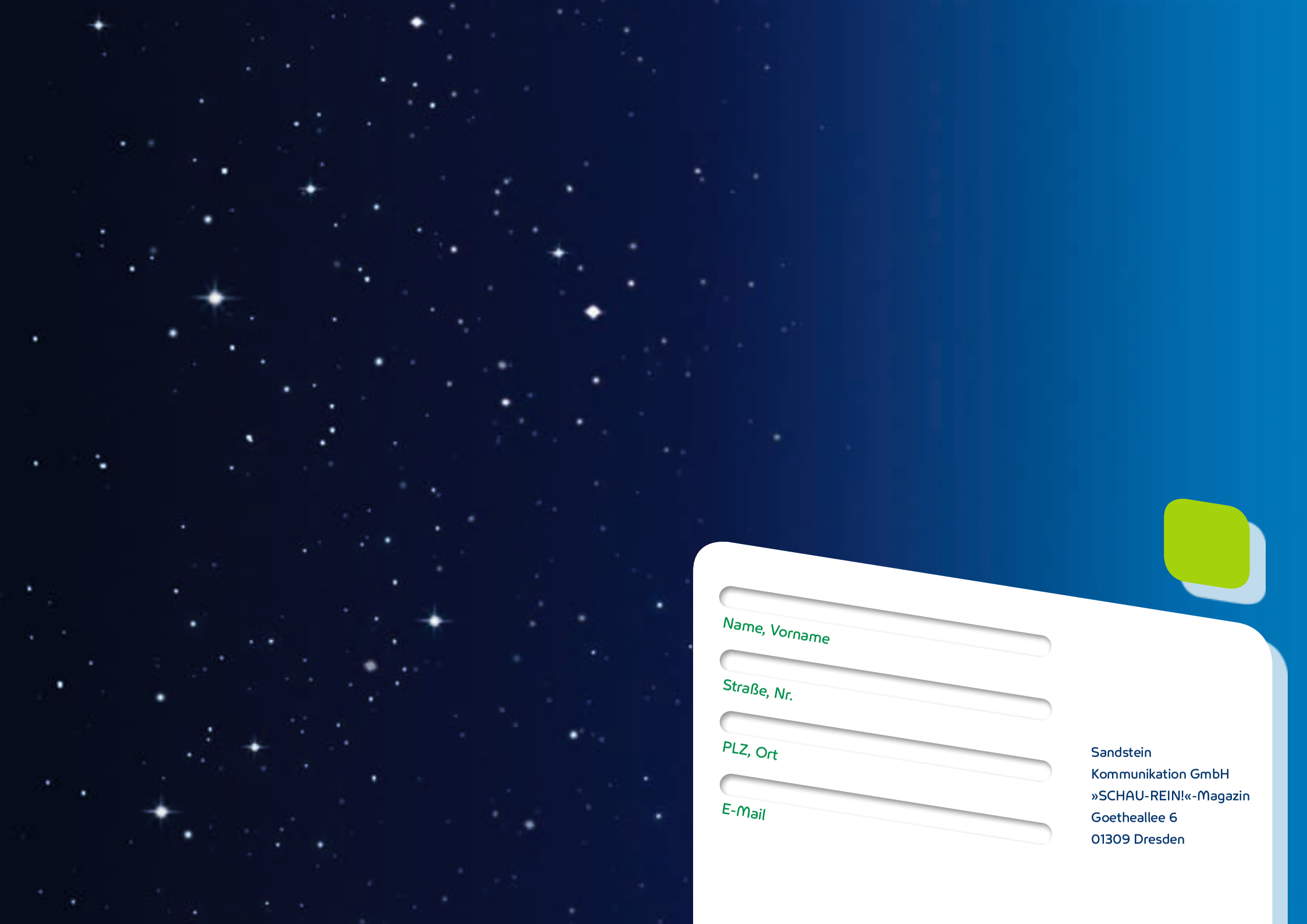

Name, Vorname

Straße, Nr.

PLZ, Ort

E-Mail

Sandstein
Kommunikation GmbH
»SCHAU-REIN!«-Magazin
Goetheallee 6
01309 Dresden